

睡眠障害
口腔機能発達不全症
対処できていますか？

スケルトンタイプの 拡大装置を用いた矯正歯科治療

学童期、中高生、そして成人



2024年 9月 8日 (日) プロム 那覇古島

〒900-0004
沖縄県那覇市銘苅1丁目19-1
アクロスプラザ古島駅前 2F



不正咬合の原因を口呼吸による低位舌と考えるといろいろなことがすっきり見えてきます。今回は「口呼吸を治す！！」を中心に据えた矯正治療をご紹介します。特に学童期の治療を中心にお話しますが、中高生や成人の治療にも応用が利きますので、是非、ご参加ください。機能訓練で成果が挙げられないような場合も、目からうろこの的なものがありますので、聞く価値はあると思います。Ⅰ期治療に関心は無く、Ⅱ期治療とMFTに力点を置かれている先生にも、こういうアプローチがあることを知っていただければ幸いです。



保田 好秀 先生

主なセミナー内容

- スケルトンタイプの拡大装置の効果
- Ⅰ期治療の典型的な症例
(スケルトンタイプの拡大装置、バイヘルクス、セクショナルアーチの組み合わせ)
- Ⅰ期治療終了後に生じる可能性のある問題点
～上下エッジワイズ装置の導入～
- 中学生以上の口呼吸者への対応
- 最新のメタルプリンターによる拡大装置を用いた症例

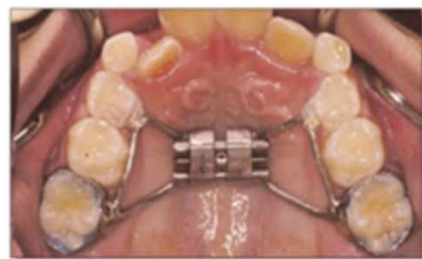

スケルトンタイプの拡大装置※

※ 別名「急速拡大装置」や「ハイラックスタイプ」と呼ばれる装置。当セミナーでは緩徐拡大で使用します。

受講料：歯科医師 ¥25,000 (昼食、消費税含む)

：歯科衛生士 ¥15,000 (昼食、消費税含む)

受講料振込先：みずほ銀行五反田支店

普通2761174 フォレストudent ジャパンセミナー ガカリ

◆振込名は受講者名でお願いいたします。

◆振込手数料はご負担願います。

◆正式申込み後の受講料のご返金はできかねますのでご了承のほどお願いいたします。

お問合せ・お申込み：フォレストudent・ジャパン株式会社

〒107-0052 東京都港区赤坂2-10-12生駒硝子ビル 2F

TEL:03-6277-6980 FAX:03-3568-8864

E-mail: seminar@forestudent.co.jp

WEBサイト: http://www.forestudent.co.jp

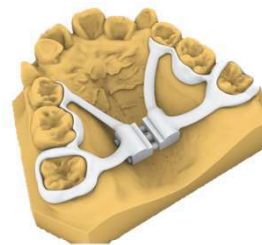

メタルプリントの拡大装置

1981年 大阪大学歯学部 卒業
大阪大学歯学部歯科矯正学講座
(大学院) 入学
1985年 大阪大学歯学部歯科矯正学講座
(大学院) 卒業
奈良県立医大口腔外科 助手
1986年 大阪大学歯学部付属病院勤務
1988年 保田矯正歯科開院 現在に至る

FAX、またはこちらのQRコードからお申込みいただけます。



e-mail アドレスはご連絡に利用しますので必ずご記入ください。

フリガナ	フリガナ	歯科医師	衛生士
お名前	医院名	<input type="checkbox"/>	<input type="checkbox"/>
フリガナ	ご住所 〒		
TEL	FAX	e-mail	

お申込み FAX : 03-3568-8864

20240908 YDSIIS