フォレスタデント・ジャパン株式会社

Trevisi System

Three dimensional control in the biomechanics treatment

トレビシ システム

製品カタログ

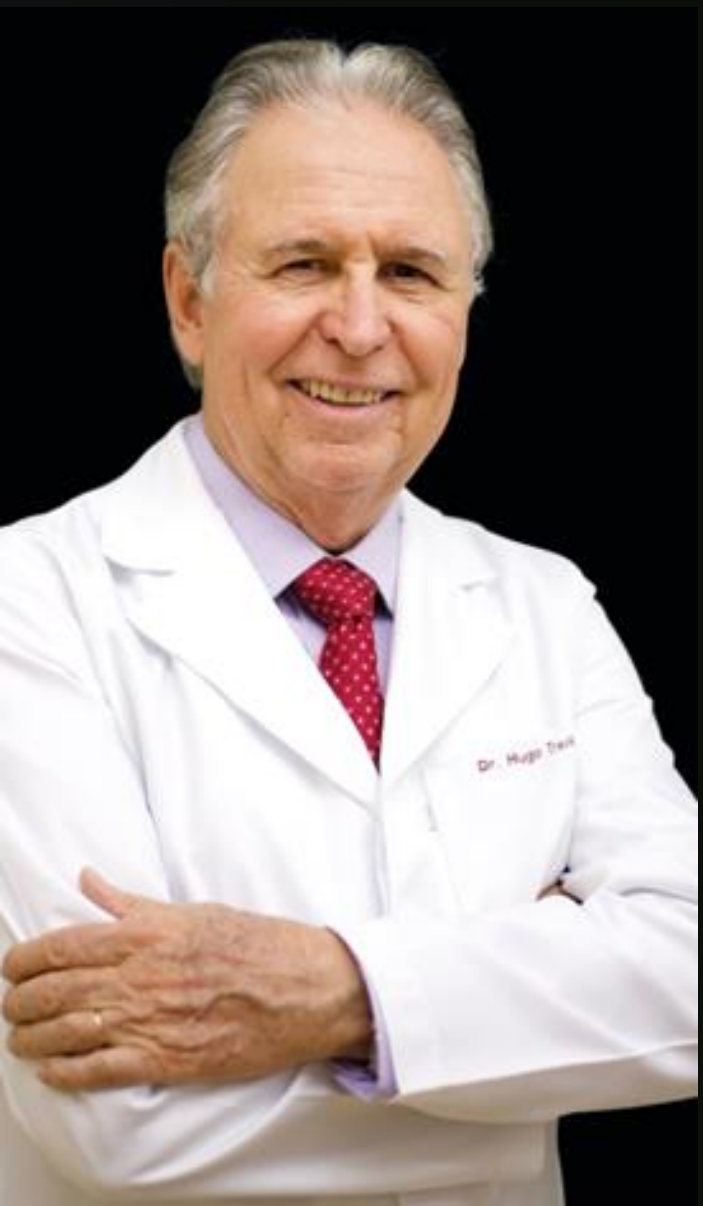

BioQuick® -Brackets

バイオクイック
セルフライゲーション メタル ブラケット

FORESTADENT®
GERMAN PRECISION IN ORTHODONTICS

Trevisi System

The Trevisi Self-ligation Appliance System

Three dimensional control in the biomechanics treatment

トレビシ セルフライゲーション システム

トレビシ セルフライゲーション システムは、単にブラケットのプリスクリプションだけでなく、スライディング メカニクスにおいて弱く持続的な矯正力を利用することで極力摩擦を減らし、矯正歯科治療において効果的な歯牙の動きを実現するアプライアンスシステムです。

このシステムでは、セルフライゲーション ブラケットのデザインが重要となります。開閉式のクリップを持つセルフライゲーション ブラケットは、ラウンドワイヤー、及びレクタンギュラーワイヤーの小さなサイズから大きなサイズに至るまで、より効果的にワイヤーを把持します。

このことは、矯正歯科治療中に最適な矯正力がブラケットに加えられ、より効果的に、かつ生理的な動きを促進することを実現し、そして矯正歯科治療が患者にとってより快適なものとなります。

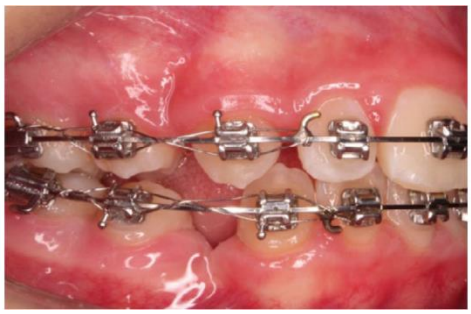

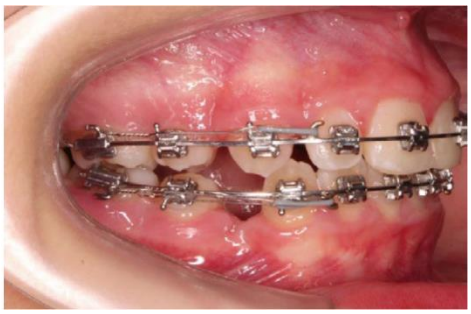

FORESTADENT社のクイック セルフライゲーション ブラケットを利用したトレビシ システムは、ワイヤーをブラケットのスロット内でパッシブに動かすことができ、古典的な摩擦を減らし、スライディング バイオメカニクスの有効性を向上させます。適切で生理学的な矯正力を加えることにより、アライニング ステージ、及びスペースクローズにおける治療時間を短縮することが期待できます。

Hugo Trevisi

Bio-Quick® Brackets

バイオクイック メタル セルフライゲーション ブラケット

**クイック ブラケットはインターアクティブ タイプのバイオクイック ブラケット、
またはフルパッシブ タイプのバイオ パッシブ ブラケットの2種類から選択が可能です。**

販売開始より第4世代となったクイック ブラケットは、以前のブラケットと比較してロープロファイル デザインとなり、特に上下顎の前歯部のブラケット(3-3)はより快適性を増しました。

スロットはインターアクティブ タイプで、ワイヤーサイズが .018” x .018” 又は、.016” x .022” まではパッシブな状態となり、ワイヤーサイズが .018” x .025” (.018 スロット)、又は、.022” x .025” (.022 スロット)になると完全なアクティブな状態となり、 より効果的なトルク コントロールが可能となります。

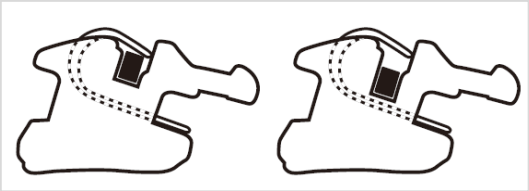

**バイオクイック
アクティブ ブラケット**

**バイオパッシブ
フルパッシブ ブラケット**

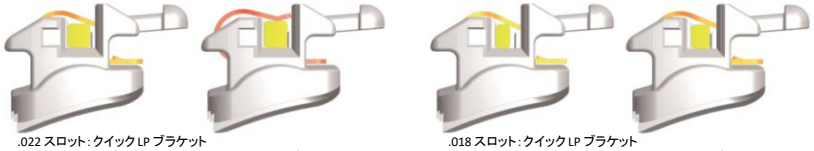

.022 スロット:クイック LP ブラケット
左ワイヤーサイズ:.0215 x .025 右ワイヤーサイズ: .022 x .028

.018 スロット:クイック LP ブラケット
左ワイヤーサイズ:.014 x .025 右ワイヤーサイズ: .018 x .025

.022 スロット:クイック パッシブ ブラケット
左ワイヤーサイズ:.0215 x .025 右ワイヤーサイズ: .022 x .028

.018 スロット:クイック パッシブ ブラケット
左ワイヤーサイズ:.014 x .025 右ワイヤーサイズ: .018 x .025

メタルのセルフライゲーション ブラケットのクイックは、インターアクティブ タイプのバイオクイック ブラケット、およびフルパッシブ タイプのバイオパッシブ ブラケットから選択できます。この2タイプのブラケットは同一設計でスロットの深さだけが違うため、両者を組み合わせて使用することができます。

クイックリアー セラミック セルフライゲーション ブラケット同様に2通りの方法でクリップを開きます。共通のインスツルメントを使用して唇側面、または歯肉側から容易にクリップを開くことができます。柔軟性と強度を併せ持つクリップは、不要な力による変形を押えます。

前歯部は審美性に優れたセラミック ブラケットのクイックリアー セルフライゲーション(インターアクティブ タイプ) ブラケットを使用することで、より審美性に優れたシステムとしてご利用いただけます。

Trevisi System

Bio-Quick® Brackets

バイオクイック メタル セルフライゲーション ブラケット

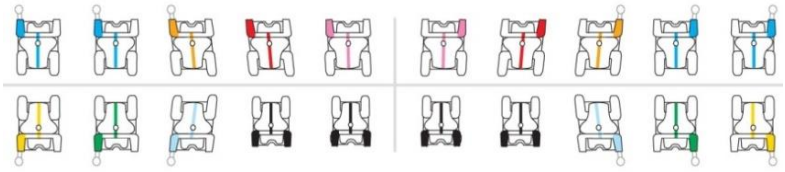

医療機器認証番号：221AKBZX00114000
販売名：フォレスタデント クイック ブラケット
一般的名称：歯列矯正用アッタチメント
管理医療機器

医療機器認証番号：221AKBZX00015000
販売名：フォレスタデント バッカルチューブ
一般的名称：歯列矯正用チューブ
管理医療機器

Trevisi System

1 PK（10個入）

上 顎					Slot .018		Slot .022	
Tooth	Torque	Angulation	In/out	Rotation	注文番号 Right	注文番号 Left	注文番号 Right	注文番号 Left
1 中切歯	+17	+4	–	–	733E0103	732E0103	733E0101	732E0101
2 側切歯	+10	+8	–	–	733E0203	732E0203	733E0201	732E0201
3 犬歯	0	+8	–	–	733E0323	732E0323	733E0321	732E0321
3 犬歯 ﾌｯｸ付	0	+8	–	–	733E0333	732E0333	733E0331	732E0331
3 犬歯	−7	+8	–	–	733E0303	732E0303	733E0301	732E0301
3 犬歯 ﾌｯｸ付	−7	+8	–	–	733E0313	732E0313	733E0311	732E0311
4+5 小臼歯	−7	0	–	–	733E0403	732E0403	733E0401	732E0401
4+5 小臼歯 ﾌｯｸ付	−7	0	–	–	733E0413	732E0413	733E0411	732E0411
6 大臼歯 ﾌｯｸ付	−14	0	–	12	728M0804	727M0804	728M0802	727M0802
7 大臼歯 ﾌｯｸ付	−14	0	–	12	728M0804	727M0804	728M0802	727M0802

下 顎					Slot .018		Slot .022	
Tooth	Torque	Angulation	In/out	Rotation	注文番号 Right	注文番号 Left	注文番号 Right	注文番号 Left
1+2 下顎前歯	−6	0	–	–	732E1203		732E1201	
3 犬歯	0	+3	–	–	733E1423	732E1423	733E1421	732E1421
3 犬歯 ﾌｯｸ付	0	+3	–	–	733E1433	732E1433	733E1431	732E1431
3 犬歯	−6	+3	–	–	733E1403	732E1403	733E1401	732E1401
3 犬歯 ﾌｯｸ付	−6	+3	–	–	733E1413	732E1413	733E1411	732E1411
4 小臼歯	−12	+2	–	–	733E1503	732E1503	733E1501	732E1501
4 小臼歯 ﾌｯｸ付	−12	+2	–	–	733E1513	732E1513	733E1511	732E1511
5 小臼歯	−17	+2	–	–	733E1603	732E1603	733E1601	732E1601
5 小臼歯 ﾌｯｸ付	−17	+2	–	–	733E1613	732E1613	733E1611	732E1611
6 大臼歯 ﾌｯｸ付	−20	0	–	–	728M1714	727M1714	728M1712	727M1712
7 大臼歯 ﾌｯｸ付	−10	0	–	–	728M1804	727M1804	728M1802	727M1802

Trevisi System

Bio-Quick® Brackets

バイオクイック メタル セルフライゲーション ブラケット

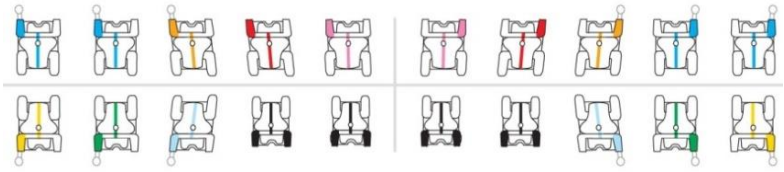

医療機器認証番号:221AKBZX00114000
販売名:フォレスタデント クイック ブラケット
一般的名称:歯列矯正用アッタチメント
管理医療機器

バイオクイック メタル セルフライゲーション ブラケット 5-5 セット

Trevisi System

犬歯ブラケット トルク付	Slot .018 注文番号 1症例セット	5症例セット	10症例セット	Slot .022 注文番号 1症例セット	5症例セット	10症例セット
フックなし	706E0837	706E0838	706E0839	706E0852	706E0853	706E0854
犬歯フック付	706E0842	706E0843	706E0844	706E0857	706E0858	706E0859
犬歯・小臼歯フック付	706E0847	706E0848	706E0849	706E0862	706E0863	706E0864

バイオクイック メタル セルフライゲーション ブラケット 5-5 セット

Trevisi System

犬歯ブラケット 0° トルク	Slot .018 注文番号 1症例セット	5症例セット	10症例セット	Slot .022 注文番号 1症例セット	5症例セット	10症例セット
フックなし	706E0870	706E0871	706E0872	706E0880	706E0881	706E0882
犬歯フック付	706E0873	706E0874	706E0875	706E0883	706E0884	706E0885
犬歯・小臼歯フック付	706E0876	706E0877	706E0878	706E0886	706E0887	706E0888

Comfort Line 3D buccal tubes

コンフォートライン 3D バッカルチューブ

医療機器認証番号:221AKBZX00015000
販売名:フォレスタデント バッカルチューブ
一般的名称:歯列矯正用チューブ
管理医療機器

Ni-Free*

1 PK（10個入）

	tooth	Torque	Ang.	Offset	Slot	インデントなし 右	インデントなし 左	インデント付 右	インデント付 左
	6|6 / 7|7	-14	-	12	.018	728M0804	727M0804	728K0804	727K0804
					.022	728M0802	727M0802	728K0802	727K0802

	tooth	Torque	Ang.	Offset	Slot	右	左	右	左
	6|6	-20	-	0	.018	728M1714	727M1714	728K1714	727K1714
					.022	728M1712	727M1712	728K1712	727K1712
	7|7	-10	-	0	.018	728M1804	727M1804	728K1804	727K1804
					.022	728M1802	727M1802	728K1802	727K1802

*- ニッケルの含有量は0.3%以下となっています。

Trevisi System – Ni-Ti & SS ArchWires

ニッケルチタン & ステンレススチール アーチ ワイヤー

Trevisi System

BioStarter® Wire バイオスターター ワイヤー

イニシャルワイヤーとして効果的な矯正力を提供するサーモアクティブ Ni-Ti ラウンド ワイヤー

BioTorque® Wire バイオトルク ワイヤー

治療初期から3次元コントロールが可能なサーモアクティブ Ni-Ti レクタンギュラー ワイヤー

医療機器認証番号：230AKBZX00022000
販売名：フォレスタデント SS アーチワイヤー
一般的名称：歯列矯正用ワイヤ
管理医療機器

医療機器認証番号：221AKBZX00033000
販売名：フォレスタデント ニッケルチタン ワイヤー
一般的名称：歯列矯正用ワイヤ
管理医療機器

RIVER FINISH GOLD

1 PK（10本入）

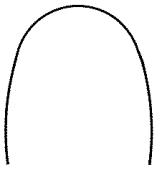

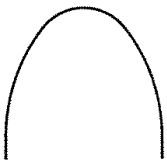

アーチワイヤー	プロファイル	フォース	サイズ inch	Straight-Arch-Form 注文番号 上顎	Straight-Arch-Form 注文番号 下顎	Euro-Smile-Form 注文番号 上顎	Euro-Smile-Form 注文番号 下顎
BioStarter® Wire バイオスターター ワイヤー	●	20 g	.010	203-0825	203-0925	203-1825	203-1925
		30 g	.012	203-0830	203-0930	203-1830	203-1930
		40 g	.014	203-0835	203-0935	203-1835	203-1935
		70 g	.018	203-0845	203-0945	203-1845	203-1945
BioTorque® Wire バイオトルク ワイヤー	▬	170 g	.019 x .025	203-2048	203-2148	203-4048	203-4148
ステンレススチール アーチワイヤー	▬	–	.019 x .025	202-3748	202-3848	201-3748	201-3848
		–	.021 x .025	202-3754	202-3854	201-3754	201-3854

Comfort Line buccal tubes フォレスタデント コンフォートライン バッカルチューブ

医療機器認証番号：221AKBZX00015000
販売名：フォレスタデント バッカルチューブ
一般的名称：歯列矯正用チューブ
管理医療機器

McLaughlin/Bennett/Trevisi-System*

標準価格はすべて1PK（10個入）の価格です。 **1 PK（10個入）**

tooth	Torque	Ang.	Offset	Slot	Base	右	左	Base	右	左
6|6 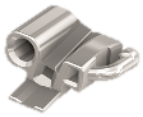 コンバーチブル	-14	0	10	.018	ウェルド用	728-0713	727-0713	ダイレクト用 スタンダードベース	728-0714	727-0714
				.022		728-0711	727-0711		728-0712	727-0712
	-14	0	10	.018	ダイレクト用 "ビッグフット"ベース	–	–		–	–
				.022		728B0712	727B0712		–	–
6|6 コンバーチブル	-14	0	10	.018	ウェルド用	728-0727	727-0727	ダイレクト用 スタンダードベース	728-0728	727-0728
				.022		728-0725	727-0725		728-0726	727-0726
	-14	0	10	.018	ダイレクト用 "ビッグフット"ベース	–	–		–	–
				.022		728B0726	727B0726		–	–
7|7	-14	0	10	.018	ウェルド用	728-0803	727-0803	ダイレクト用 スモールベース	728-0804	727-0804
				.022		728-0801	727-0801		728-0802	727-0802
	-14	0	10	.018	ダイレクト用 "ビッグフット"ベース	–	–	ダイレクト用 スタンダードベース	–	–
				.022		728B0802	727B0802		728L0802	727L0802
6|6 コンバーチブル	-20	0	0	.018	ウェルド用	728-1703	727-1703	ダイレクト用 スタンダードベース	728-1704	727-1704
				.022		728-1701	727-1701		728-1702	727-1702
	-20	0	0	.018	ダイレクト用 "ビッグフット"ベース	–	–		–	–
				.022		728B1702	727B1702		–	–
7|7	-10	0	0	.018	ウェルド用	728-1803	727-1803	ダイレクト用 スモールベース	728-1804	727-1804
				.022		728-1801	727-1801		728-1802	727-1802
	-10	0	0	.018	ダイレクト用 "ビッグフット"ベース	–	–	ダイレクト用 スタンダードベース	–	–
				.022		728B1802	727B1802		728L1802	727L1802

*The FORESTADENT version of these prescriptions are not claimed to be a duplication of any other, nor does Forestadent imply that it is endorsed in any way by the doctor.

Quicklear® III -Brackets

クイックリアー III セラミック セルフライゲーション ブラケット

医療機器認証番号:221AKBZX00115000
販売名:フォレスタデント クイックリアー ブラケット
一般的名称:歯列矯正用アッタチメント
管理医療機器

前歯部は審美性に優れたセラミック ブラケットのクイックリアー セルフライゲーション（インターアクティブ タイプ）ブラケットを使用することで、より審美性に優れたシステムとしてご利用いただけます。

クイックリアー III は審美性と安定したメカニクスを可能にする美しく強いセルフライゲーション ブラケットです。

第3世代のクイックリアー セルフライゲーション セラミック ブラケット“クイックリアー III”は、従来品と比較してロープロファイルとなり、さらにフックの形状、より丸みを加えたブラケット デザインによって、口腔内での快適性が向上しました。

スロットはインターアクティブ タイプで、ワイヤーサイズが .018” x .018” 又は、.016” x .022” まではパッシブな状態となり、ワイヤーサイズが .018” x .025” (.018 スロット)、又は、.022” x .025” (.022 スロット)になると完全なアクティブな状態となり効果的なトルク コントロールが可能となります。

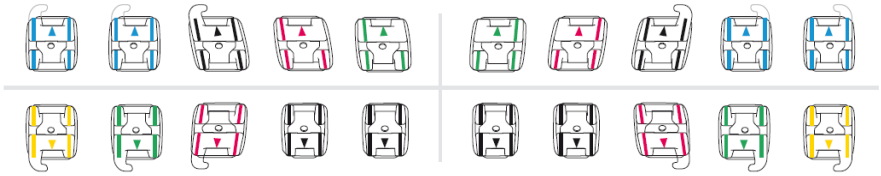

McLaughlin/Bennett/Trevisi System*

1 PK（10個入）

上 顎					Slot .018		Slot .022	
Tooth	Torque	Angulation	In/out	Rotation	注文番号 Right	Left	注文番号 Right	Left
1 中切歯	+17	+4	1.1	–	C733-0103	C732-0103	C733-0101	C732-0101
2 側切歯	+10	+8	1.3	–	C733-0203	C732-0203	C733-0201	C732-0201
3 犬歯 ﾌｯｸ付	−7	+8	0.9	–	C733-0313	C732-0313	C733-0311	C732-0311
4 小臼歯 ﾌｯｸ付	−7	0	0.9	–	C733-0413	C732-0413	C733-0411	C732-0411
5 小臼歯 ﾌｯｸ付	−7	0	1.3	–	C733-0513	C732-0513	C733-0511	C732-0511

下 顎					Slot .018		Slot .022	
Tooth	Torque	Angulation	In/out	Rotation	注文番号 Right	Left	注文番号 Right	Left
1+2 下顎前歯	−6	0	1.4	–	C732-1203		C732-1201	
3 犬歯 ﾌｯｸ付	−6	+3	1.2	–	C733-1413	C732-1413	C733-1411	C732-1411
4 小臼歯 ﾌｯｸ付	−12	+2	1.2	–	C733-1513	C732-1513	C733-1511	C732-1511
5 小臼歯 ﾌｯｸ付	−17	+2	1.2	–	C733-1613	C732-1613	C733-1611	C732-1611

*The FORESTADENT version of these prescriptions are not claimed to be a duplication of any other, nor does Forestadent imply that it is endorsed in any way by the doctor.

Trevisi System

Three dimensional control in the biomechanics treatment

ドイツ FORESTADENT社 日本総代理店　製造販売元　フォレスタデント・ジャパン株式会社

〒107-0052　東京都港区赤坂2-10-12 生駒硝子ビル2F　FAX. 03-3568-8864　E-mail: info@forestadent.co.jp

製品・その他のお問い合わせは・・・　TEL.03-6277-6980　|　http://www.forestadent.co.jp